

HAWORTH

Fusionando trabajo, hospitalidad y bienestar

Marzo de 2022

Caso práctico

Headquarter

Ubicación

Zúrich, Suiza

Tipo de proyecto

Crear un espacio
de coworking único

Empresa de diseño

Stúdio Aisslinger



**“El trabajo es la mitad
de la vida. La otra mitad
es la comunidad”.**

Headquarter

Descripción general

Cuando Headsquarter abrió su segundo espacio de coworking en Zúrich, quiso definir una nueva forma de abordar los patrones de trabajo que habían surgido durante la pandemia. El trabajo a distancia se ha convertido en una forma de vida que aísla a las personas entre sí. Su visión del coworking es ofrecer una herramienta para conectar a las personas en la era digital. Su propósito es ofrecer un mundo laboral moderno con un diseño extraordinario. Se asociaron con Studio Aisslinger para crear un nuevo paisaje corporativo. Después de la apertura de su primer espacio de coworking, tenían experiencia con soluciones de carpintería, pero no eran adecuadas para el resto de sus ubicaciones. Por eso, Haworth adaptó las especificaciones de diseño de Aisslinger a sus gamas, creando una solución para todas las áreas de Talacker 41.

Especificaciones

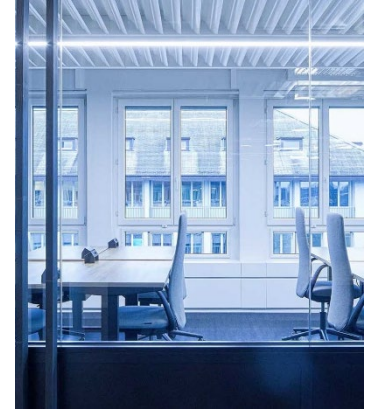

- 2 plantas
- 190 puestos de trabajo
- Duración del proyecto: Dos fases entre marzo de 2020 y diciembre de 2021

Objetivo

Crear un entorno de coworking en el que el bienestar y la productividad mejoren gracias a un espacio excepcional. Un espacio donde empresas emergentes, grandes compañías, equipos y profesionales independientes puedan encontrar su espacio de trabajo ideal.

Solución

Combinar la producción en serie y el mobiliario a medida para adaptarse a un briefing de diseño creativo.

Resultado

Oficinas separadas pero de carácter claramente abierto, áreas de coworking con puestos de trabajo fijos y flexibles, y áreas compartidas con un diseño fascinante que aportan mucho más que un espacio de trabajo atractivo.

Crear un entorno de coworking, en el que el bienestar y la productividad mejoren gracias a un espacio excepcional.

Headquarter ofrece espacios que se ajustan a necesidades específicas. Se puede elegir entre mesas de trabajo en uno de los espacios de trabajo y despachos. Los despachos están equipados con mesas de trabajo con sistema de altura ajustable Lyft y sillas Nia, lo último en sillería ágil, ya que solo se tiene que ajustar la altura. El respaldo se mueve automáticamente con los movimientos del usuario.

Los espacios de trabajo abiertos y las oficinas cerradas ofrecen opciones a los usuarios, al tiempo que conservan una coherencia estética. Las sillas Nia son ideales para el trabajo ágil porque requieren un ajuste mínimo.

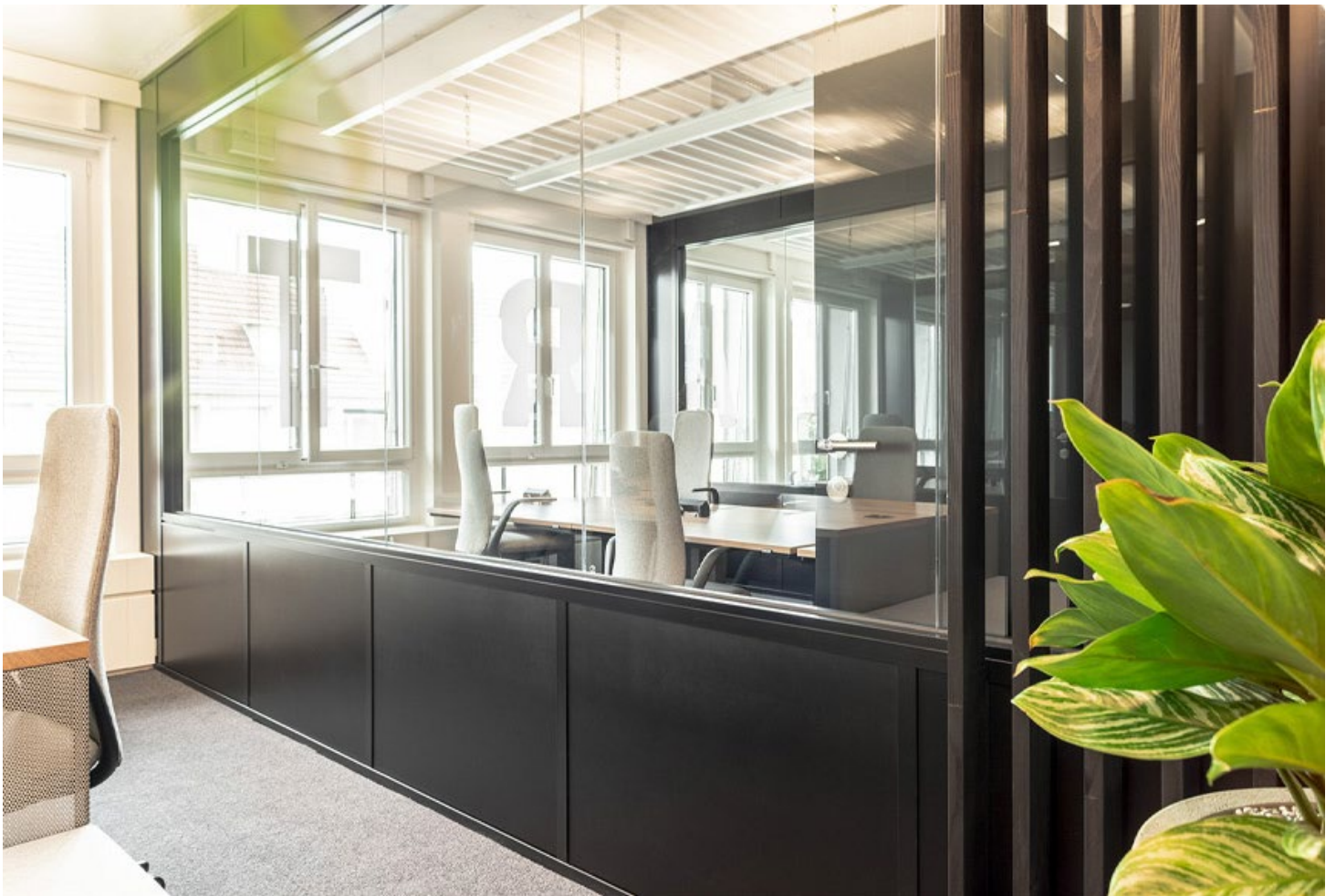

Diseño que responde a todas las necesidades

Las taquillas reservables son la solución perfecta para necesidades personales temporales de guardar y proteger efectos personales en una zona compartida, donde las personas son el centro de un contexto que se mueve rápidamente.

A la entrada, la pequeña mesa auxiliar Pip es ideal para un portátil o un cuaderno. Además, es lo suficientemente ligera como para moverla para reuniones improvisadas.





Espacio para la colaboración
¡Hay mucho espacio para reunirse!
Se puede elegir desde el estilo más formal hasta el más relajado, disfrutando siempre de la calidad de las soluciones de Haworth.



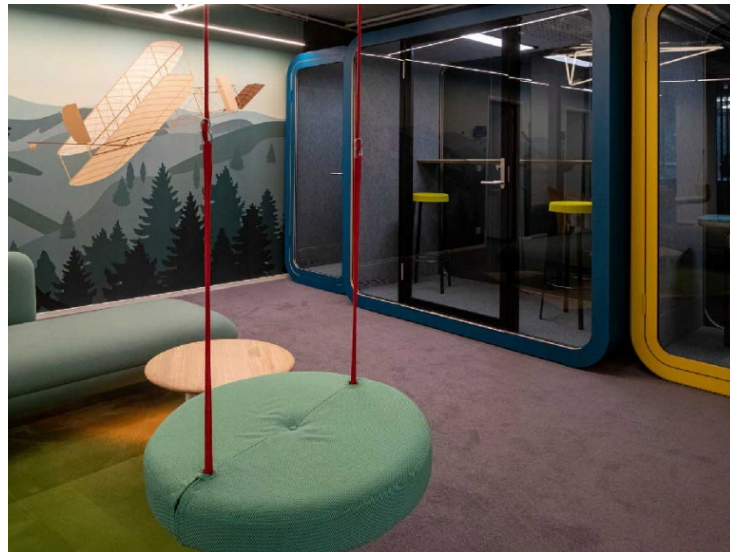

Espacio para la colaboración

Desde una clásica sala de reuniones, pasando por un cómodo sofá hasta un innovador columpio, en todas las áreas se cambia la perspectiva de trabajo. El propio espacio de trabajo se convierte en una fuente de estimulación.



Los entornos de trabajo de Headquarter combinan oficinas separadas pero de carácter claramente abierto, áreas de coworking con puestos de trabajo fijos y flexibles, y áreas compartidas con un diseño fascinante que aportan mucho más que un espacio de trabajo atractivo.

Productos destacados

- Nia
- Lyft
- Sofá Hobo de Cappellini
- Connect
- Silla Juli de Cappellini
- Riverbed
- Meeting Point
- Intuity
- Pip
- BuzzShade
- Framery
- Be_Hold Design